



Гараж ИГУ

2016г., основные результаты

помощник ректора Е.С. Чуйко

Работа подразделения в цифрах

Количество выполненных заявок

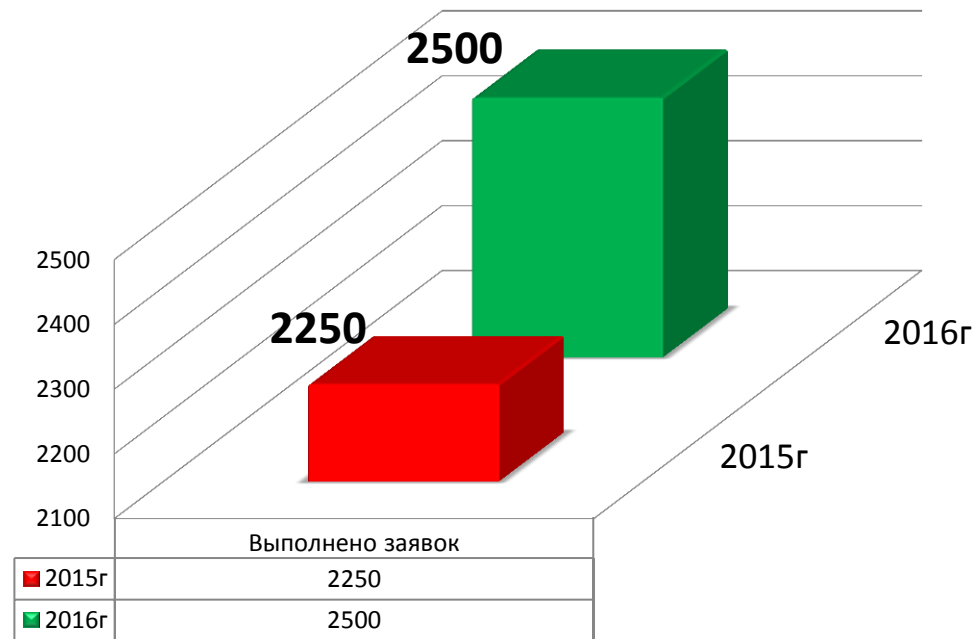

Работа подразделения в цифрах

Пробег. Пройдено километров

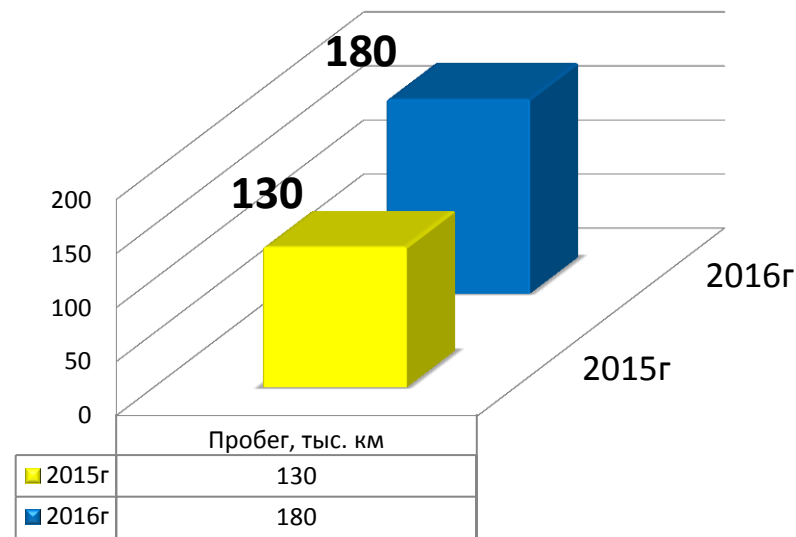

Работа подразделения в цифрах

Топ-3 подразделений по КОЛИЧЕСТВУ заявок

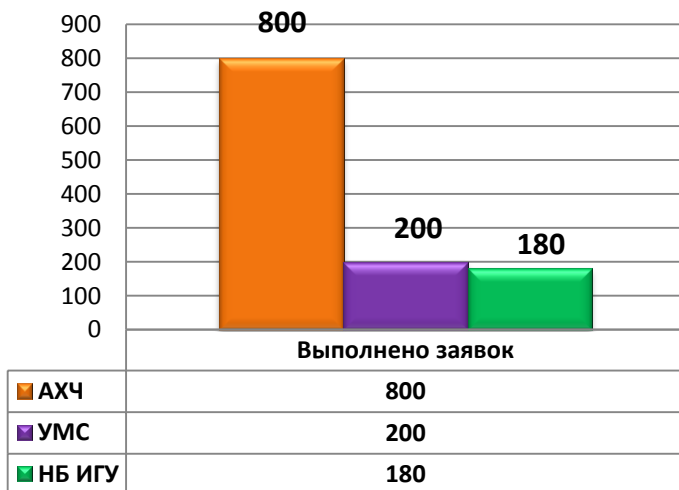

Топ-3 подразделений по ПРОБЕГУ

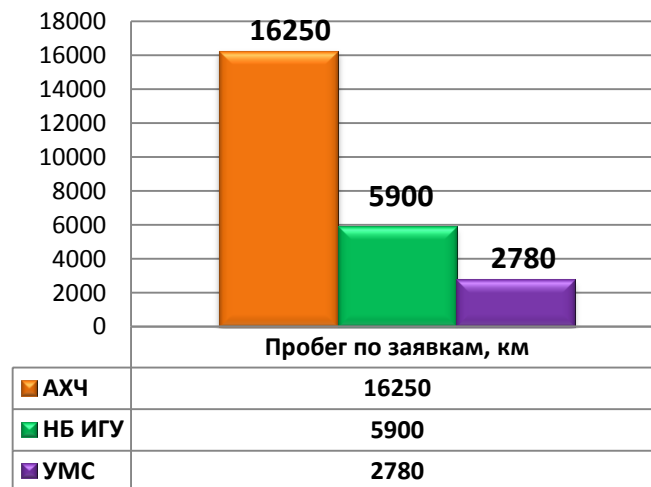

*** АХЧ – административно-хозяйственная часть
УМС – управление международных связей
НБ ИГУ – научная библиотека ИГУ имени В.Г. Распутина

Работа подразделения в цифрах

Топ-3 факультетов (закрепленные автомобили) по пробегу за 2016г.

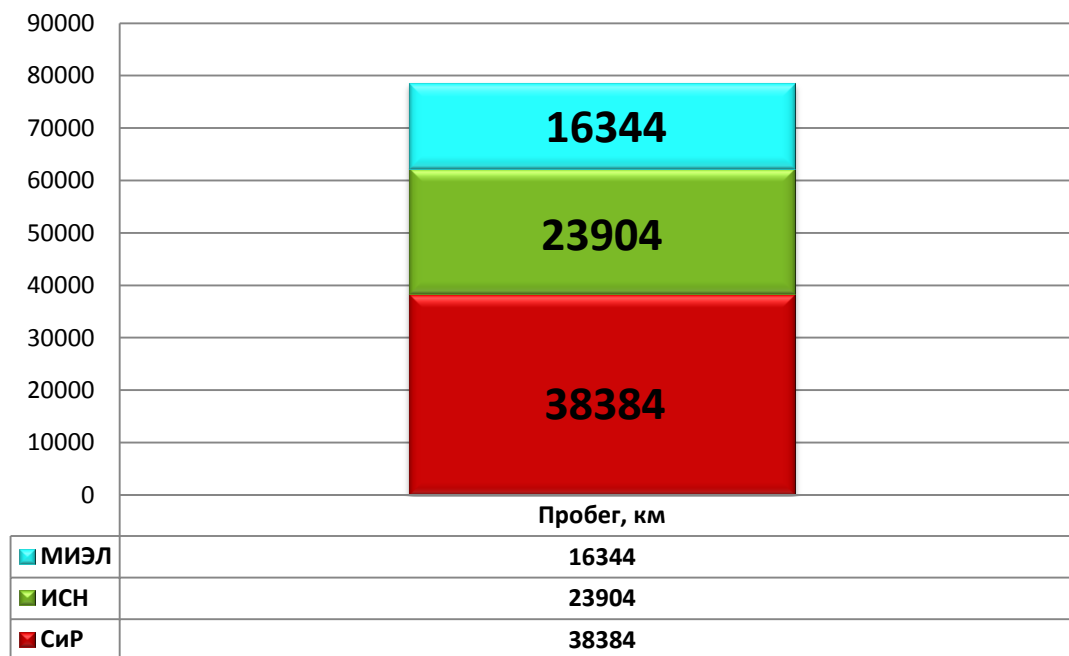

*** СиР – факультет сервиса и рекламы
ИСН – институт социальных наук
МИЭЛ – международный институт экономики и лингвистики

Работа подразделения в цифрах

Структура расходов подразделения

		2015	2016	
Наименование показателя	КОСГУ	Итого	Итого	
Выплаты, всего:		8 133 661	6 345 916	-22%
в том числе:				
Заработная плата и начисления	211+213	5 586 562	3 934 954	-30%
Транспортные услуги	222	75 250	21 000	-72%
Работы, услуги по содержанию имущества	225	196 444	61 554	-69%
Прочие работы, услуги	226	165 393	455 640	175%
Увеличение стоимости материальных запасов	340	2 110 011	1 872 768	-11%

Объем перевозок **увеличился** на **38%**

Расходы подразделения **сокращены** на **22%**

Основные достижения 2016г.

Изменение принципа закупки топлива

2015г. – **годовая** закупка топлива. Поставщик закладывает в цену топлива пр. 20% на возможное повышение цены

⇒ **увеличение** затрат на топливо прим. 20% от розн. цены

2016г. – закупка на **квартальной** основе. Больше издержек на организацию закупок, но **экономия** прим. 20% на цене топлива.

Основные достижения 2016г.

Запуск системы МТС-транспорт

- Онлайн-мониторинг местонахождения автомобилей
- Контроль маршрутов и корректности путевых листов
- Выдача заявок в системе, их получение в android-приложении
- Контроль скорости движения автомобилей
- Совместное использование рабочих телефонов в качестве GPS/Глонасс - трекера

Основные достижения 2016г.

Запуск системы МТС-транспорт

- **Онлайн-мониторинг местонахождения автомобилей**

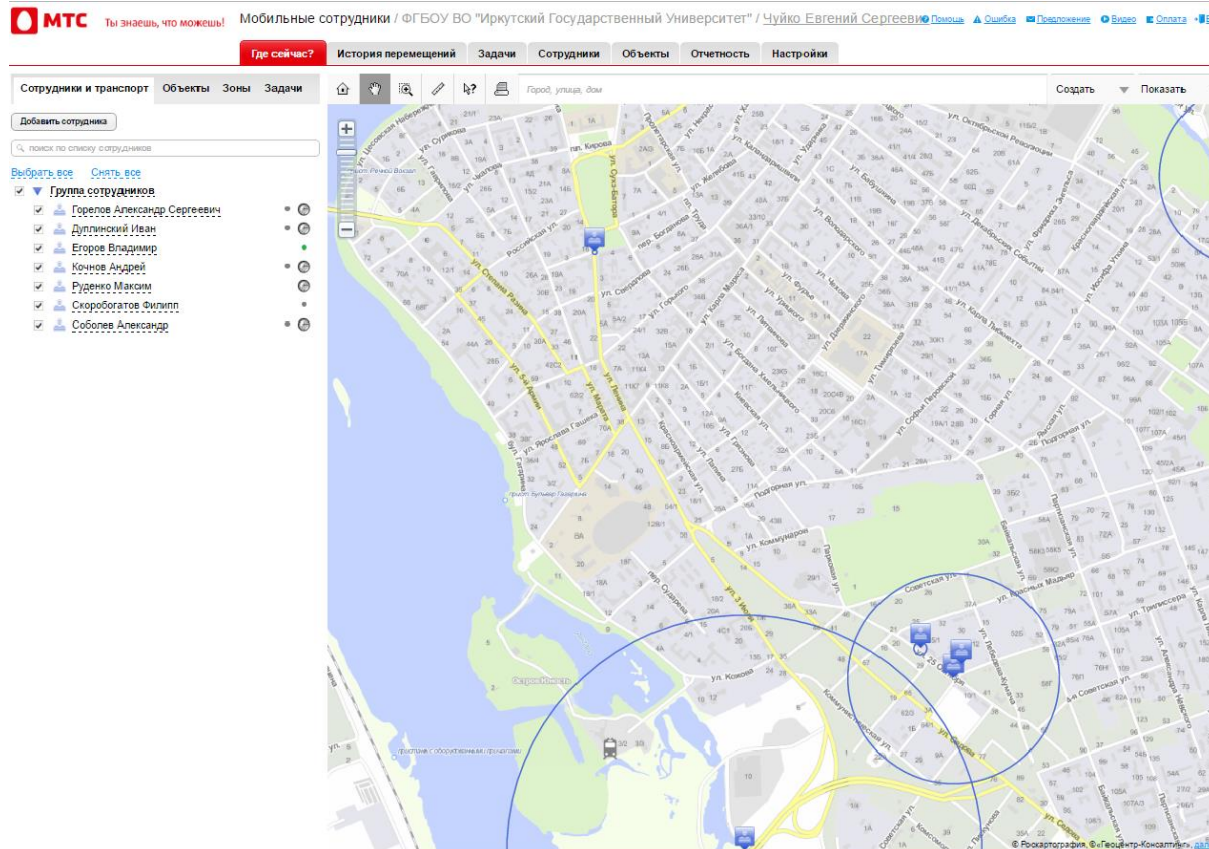

Основные достижения 2016г.

Запуск системы МТС-транспорт

- Контроль маршрутов и корректности путевых листов

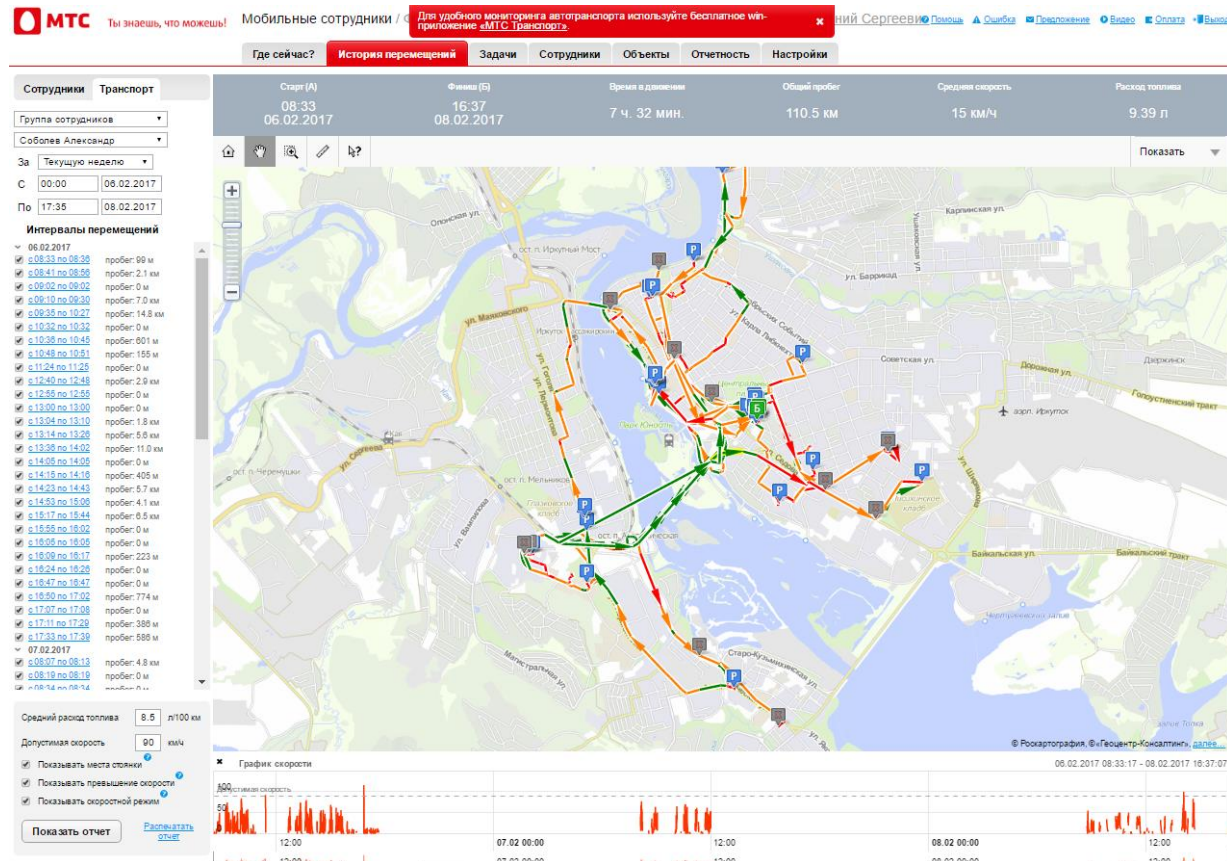

Основные достижения 2016г.

Запуск системы МТС-транспорт

- Контроль маршрутов и корректности путевых листов

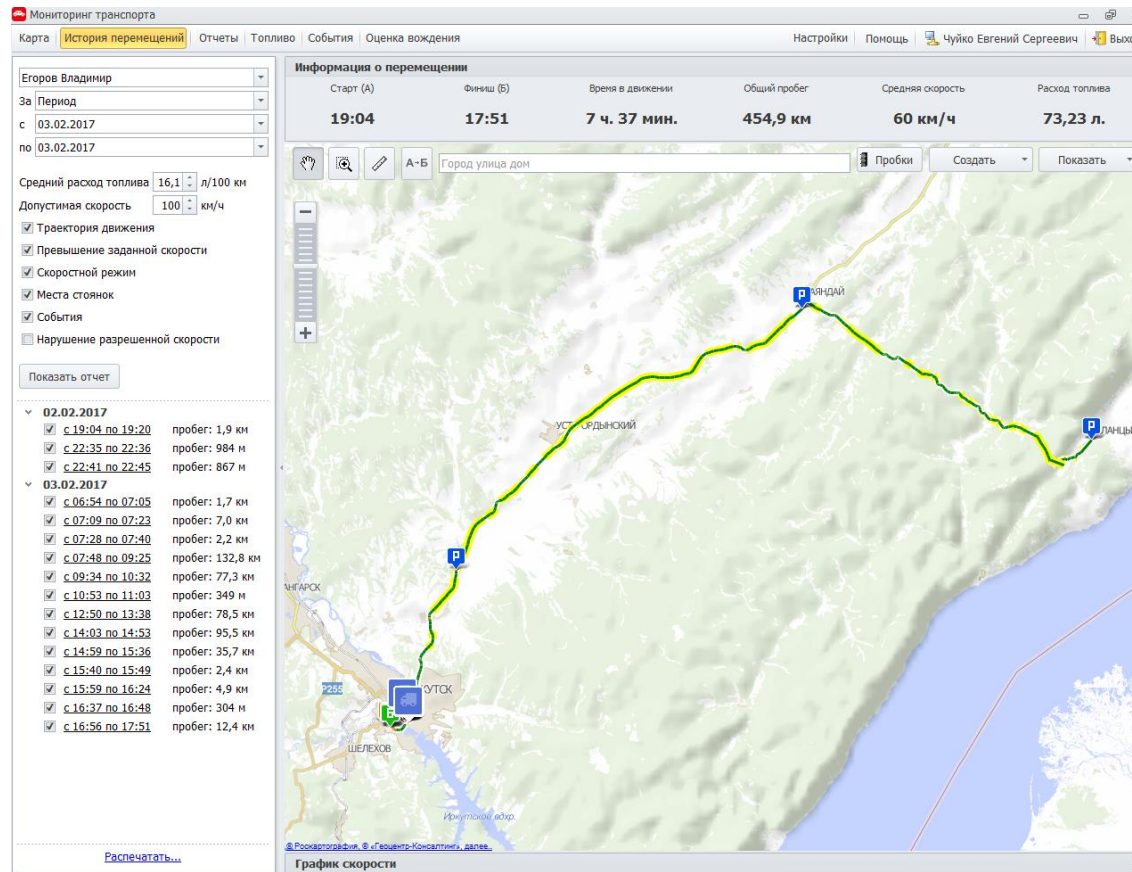

Основные достижения 2016г.

Запуск системы МТС-транспорт

- Выдача заявок в системе, их получение в android-приложении

МТС Ты знаешь, что можешь! Мобильные сотрудники / ФГБОУ ВО "Иркутский Государственный Университет" / Цуйко Евгений Сергеевич

Где сейчас? История перемещений **Задачи** Сотрудники Объекты Отчетность Настройки

За Сегодня

С 08.02.2017 по 08.02.2017

Статус: **Новая** **Принята** **Отклонена** **В работе** **Выполнена**

Приоритет: **Высокий** **Средний** **Низкий**

Фильтр по сотрудникам

Показать задачи

Дата начала	Задача	Назначена	Статус	Дата последнего события	Последнее событие	Действия
08.02.2017 16:05	Малько Светлана	Егоров Владимир	✓ Выполнена	08.02.2017 16:34	Принята -- Выполнена	⊙ ⊞ ⊞
08.02.2017 16:00	Маниникова Татьяна	Егоров Владимир	✓ Выполнена	08.02.2017 16:34	В работе -- Выполнена	⊙ ⊞ ⊞
08.02.2017 15:00	Шимит А.Ф.	Егоров Владимир	✓ Выполнена	08.02.2017 15:12	В работе -- Выполнена	⊙ ⊞ ⊞
08.02.2017 14:00	Беломестных Антон	Соболев Александр	✓ Выполнена	08.02.2017 17:35	В работе -- Выполнена	⊙ ⊞ ⊞
08.02.2017 14:00	Волощук Александр	Егоров Владимир	✓ Выполнена	08.02.2017 14:13	В работе -- Выполнена	⊙ ⊞ ⊞
08.02.2017 13:30	Шулгина Екатерина	Соболев Александр	✗ Отклонена	08.02.2017 13:13	Принята -- Отклонена	⊙ ⊞ ⊞
08.02.2017 13:00	Новосельская Надежда Петровна	Соболев Александр	✓ Выполнена	08.02.2017 13:19	В работе -- Выполнена	⊙ ⊞ ⊞
08.02.2017 12:30	Казанцева ТБ	Соболев Александр	✓ Выполнена	08.02.2017 12:28	Принята -- Выполнена	⊙ ⊞ ⊞
08.02.2017 11:30	Маниникова Татьяна	Скоробогатов Филипп	✓ Выполнена	08.02.2017 11:01	Принята -- Выполнена	⊙ ⊞ ⊞
08.02.2017 11:00	Дарская Кира	Соболев Александр	✓ Выполнена	08.02.2017 11:37	Принята -- Выполнена	⊙ ⊞ ⊞
08.02.2017 10:00	Панюченко Людмила Владимировна	Скоробогатов Филипп	✓ Выполнена	08.02.2017 10:44	В работе -- Выполнена	⊙ ⊞ ⊞
08.02.2017 09:30	Ананин Сергей Владимирович	Егоров Владимир	✓ Выполнена	08.02.2017 10:25	Принята -- Выполнена	⊙ ⊞ ⊞
08.02.2017 09:00	Пашкина Галина Александровна	Соболев Александр	✓ Выполнена	08.02.2017 10:24	В работе -- Выполнена	⊙ ⊞ ⊞
08.02.2017 08:10	Шимит А.Ф.	Егоров Владимир	✓ Выполнена	08.02.2017 08:44	Принята -- Выполнена	⊙ ⊞ ⊞

Всего строк: 14 Показывать 20 строк на странице

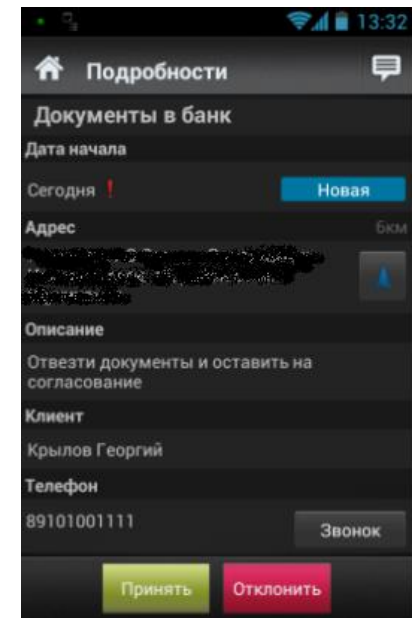

Основные достижения 2016г.

Запуск системы обратной связи о качестве работы

Наклейки на задней части автомобилей



Наклейки в салонах а/м с ссылками на анкету обратной связи (www.isu.ru/car; QR-код)



Основные достижения 2016г.

Запуск системы обратной связи о качестве работы

Ссылка на сайте
www.isu.ru

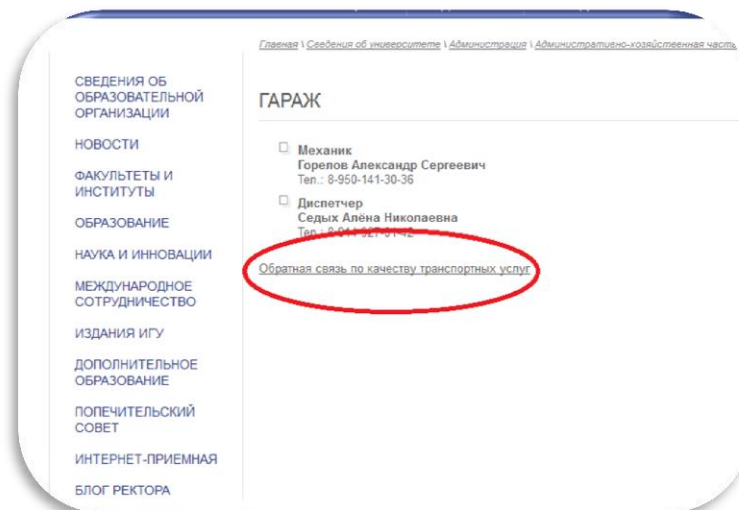

Онлайн-анкета обратной
связи

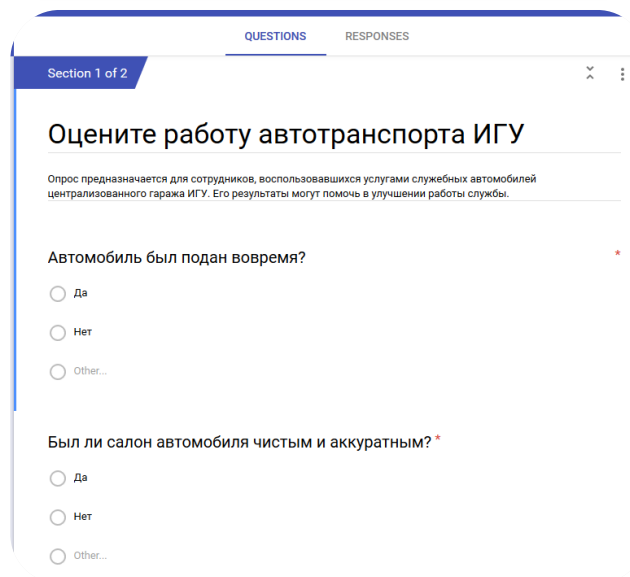

Основные достижения 2016г.

Кадровый состав Гаража ИГУ

- Значительно уменьшился средний возраст водителей
- Улучшена обеспеченность категориями \Rightarrow повышена универсальность
- Основные показатели (аварийность, ведение путевой документации, содержание автомобилей) – сохранены на высоком уровне

Основные достижения 2016г.

Кадровый состав Гаража ИГУ

Показатель	2015г	2016г
Средний возраст, лет	47,5	30,8
Обеспеченность категориями		
Категория В	100%	100%
Категория С	57%	86%
Категория D	57%	57%
Категория E	29%	43%
Упр-ие погрузчиком	43%	43%
Аварийность	0%	0%
Ведение путевой документации	ок	ок
Содержание а/м в чистоте	ок	ок

Основные результаты 2016г.

Организация регулярных медосмотров водителей

- ❖ Предрейсовый – начало дня
- ❖ Послерейсовый – окончание дня
- ❖ **Каждый** рабочий день, 2 раза за день



Сертифицированный
медработник



Постоянное
ведение
журнала

Основные результаты 2016г.

Продажа неиспользуемых автомобилей

Наименование автомобиля	Вид ТС	Гос. Номер	Сумма, руб.
ГАЗ КО-503	грузовой, специальный	82-41ИРЦ	215 000 Р
ГАЗ-2705 "Газель"	легковая, м/автобус фургон	А370КЕ38	43 200 Р
ГАЗ-САЗ 350701	грузовой, самосвал	Н874МЕ	120 000 Р
ЗИЛ ММЗ 4502	грузовая, самосвал	К278СЕ38	48 060 Р
ГАЗ 3102 "Волга"	легковая	Р823КС38	45 900 Р
ГАЗ 32213 "Газель"	легковая, м/автобус фургон	Е266ВС38	52 200 Р
ГАЗ-3307	грузовой, бортовой	С133ЕО38	44 100 Р
Трактор Т-40 АМ	трактор		77 400 Р
УАЗ-3303	Пикап	54-89 ИРЦ	50 400 Р
УАЗ-3303	Пикап	О336СМ38	136 000 Р
ГАЗ 3110 Волга	Легковая	А614ЕМ38	13 560 Р
ГАЗ 3110 Волга	Легковая	Р409СЕ38	13 560 Р
Автобус КАВЗ 3976-011	Автобус	О696ЕА38	37 800 Р
Автобус КАВЗ 3976-011	Автобус	О506ЕА38	37 800 Р

- Снижение налоговой нагрузки
- Высвобождено **934'980 руб.**

fx Руденко М.М.

	A	B	C	D	E	F	G	H	I	J
337	06.февр.	Виноградов	АХЧ	Руденко М.М.	Истана	к429мв	11:20	11:35	0:15	ленина,8- ангар
338	06.февр.	Руденко М.М.	водитель	Руденко М.М.	Истана	к429мв	11:35	11:45	0:10	ангра- гараж
339	06.февр.	Руденко М.М.	водитель	Руденко М.М.	Истана	к429мв	14:45	15:00	0:15	гараж- ленина,3
340	06.февр.	Мерецкий А.А.	АХЧ	Руденко М.М.	Истана	к429мв	15:00	15:15	0:15	ленина,3- 10 общ.
341	06.февр.	Руденко М.М.	водитель	Руденко М.М.	Истана	к429мв	15:15	15:25	0:10	10 общ.-гараж
342	06.февр.	Руденко М.М.	водитель	Руденко М.М.	Истана	к429мв	15:55	16:05	0:10	гараж- АЗС
343	06.февр.	Руденко М.М.	водитель	Руденко М.М.	Истана	к429мв	16:10	16:15	0:05	АЗС-ширямова,13/3
344	06.февр.	Войкова В.А.	УМС	Руденко М.М.	Истана	к429мв	17:20	17:40	0:20	ширямова,13/3- байкальская,136
345	06.февр.	Руденко М.М.	водитель	Руденко М.М.	Истана	к429мв	17:40	18:00	0:20	байкальская,136- гараж
346	06.февр.	Скоробогатов Ф	водитель	Скоробогатов Ф	Королла	х002се	8:05	8:15	0:10	гараж- лермонтова,277/7
347	06.февр.	Шмидт А.Ф.	проректор по на	Скоробогатов Ф	Королла	х002се	8:25	8:45	0:20	лермонтова,277/7- 2 корпус
348	06.февр.	Скоробогатов Ф	водитель	Скоробогатов Ф	Королла	х002се	8:45	8:50	0:05	2 корпус-гараж
349	06.февр.	Скоробогатов Ф	водитель	Скоробогатов Ф	Королла	х002се	9:45	9:50	0:05	гараж-2 корпус
350	06.февр.	Ганусенко Л.В.	методист	Скоробогатов Ф	Королла	х002се	9:50	10:05	0:15	2 корпус-можайского,1
351	06.февр.	Ганусенко Л.В.	методист	Скоробогатов Ф	Королла	х002се	11:20	11:35	0:15	можайского,1-2 корпус
352	06.февр.	Скоробогатов Ф	водитель	Скоробогатов Ф	Королла	х002се	11:35	11:45	0:10	2 корпус-10 общ.
353	06.февр.	Волощук А.	ЦНИТ	Скоробогатов Ф	Королла	х002се	11:50	12:05	0:15	10 общ.- 1 корпус
354	06.февр.	Скоробогатов Ф	водитель	Скоробогатов Ф	Королла	х002се	12:05	12:20	0:15	1 корпус-гараж
355	06.февр.	Скоробогатов Ф	водитель	Скоробогатов Ф	Королла	х002се	13:45	13:55	0:10	гараж-10 общ.
356	06.февр.	Родионова И.	паспортист	Скоробогатов Ф	Королла	х002се	14:00	14:10	0:10	10 общ.-академиченская,70
357	06.февр.	Родионова И.	паспортист	Скоробогатов Ф	Королла	х002се	14:20	14:30	0:10	академическая,70- 10 общ.
358	06.февр.	Скоробогатов Ф	водитель	Скоробогатов Ф	Королла	х002се	14:30	14:45	0:15	10 общ.- 2 корпус
359	06.февр.	Шагиахметов Р.	Юридическое уг	Скоробогатов Ф	Королла	х002се	14:50	15:05	0:15	2 корпус-4 железнодорожная,34
360	06.февр.	Скоробогатов Ф	водитель	Скоробогатов Ф	Королла	х002се	15:05	15:25	0:20	4 железнодорожная,34- гараж
361	06.февр.	Дуплинский И.С	водитель	Дуплинский И.С	АНТ	аа1196	10:00	16:30	6:30	ленина,8
362	06.февр.	Дуплинский И.С	водитель	Дуплинский И.С	Марк 2	у158со	9:30	9:40	0:10	гараж- 1 корпус

Основные результаты 2016г.

Пополнение парка автомобилей

Поставлено на
баланс

КАМАЗ
10т, 20м³



Мини-
погрузчик АНТ-
1000



Основные результаты 2016г.

Пополнение парка автомобилей



- ✓ Вывоз снега (50 рейсов)
- ✓ Перевозка книг (50 рейсов)
- ✓ Перевозка архива (15 рейсов)
- ✓ Вывоз веток, перевозка грузов, работа в Торах – очень **много** рейсов

Основные результаты 2016г.

Ведение электронного отчета по поездкам

Screenshot of an Excel spreadsheet showing a travel log for February 2017. The spreadsheet has columns for date, location, driver, passenger, vehicle, departure time, arrival time, duration, location, and purpose. The data is organized in a table with 17 columns (A-M) and 25 rows of entries.

	A	B	C	D	E	F	G	H	I	J	K	L	M
337	06.февр.	Виноградов	АХЧ	Руденко М.М.	Истана	к429мв	11:20	11:35	0:15	ленина,8- ангар	7	служебная необходимость	
338	06.февр.	Руденко М.М.	водитель	Руденко М.М.	Истана	к429мв	11:35	11:45	0:10	ангра- гараж	6	место стоянки	
339	06.февр.	Руденко М.М.	водитель	Руденко М.М.	Истана	к429мв	14:45	15:00	0:15	гараж- ленина,3	4	на заявку	
340	06.февр.	Мерецкий А.А.	АХЧ	Руденко М.М.	Истана	к429мв	15:00	15:15	0:15	ленина,3- 10 общ.	6	служебная необходимость	
341	06.февр.	Руденко М.М.	водитель	Руденко М.М.	Истана	к429мв	15:15	15:25	0:10	10 общ.-гараж	5	место стоянки	
342	06.февр.	Руденко М.М.	водитель	Руденко М.М.	Истана	к429мв	15:55	16:05	0:10	гараж- АЗС	5	на заявку	
343	06.февр.	Руденко М.М.	водитель	Руденко М.М.	Истана	к429мв	16:10	16:15	0:05	АЗС-ширямова,13/3	4	служебная необходимость	
344	06.февр.	Войкова В.А.	УМС	Руденко М.М.	Истана	к429мв	17:20	17:40	0:20	ширямова,13/3- байкальская,136	6	служебная необходимость	
345	06.февр.	Руденко М.М.	водитель	Руденко М.М.	Истана	к429мв	17:40	18:00	0:20	байкальская,136- гараж	10	место стоянки	
346	06.февр.	Скоробогатов Ф	водитель	Скоробогатов Ф	Королла	x002се	8:05	8:15	0:10	гараж- пермонтова,277/7	5	на заявку	
347	06.февр.	Шмидт А.Ф.	проректор по на	Скоробогатов Ф	Королла	x002се	8:25	8:45	0:20	пермонтова,277/7- 2 корпус	6	служебная необходимость	
348	06.февр.	Скоробогатов Ф	водитель	Скоробогатов Ф	Королла	x002се	8:45	8:50	0:05	2 корпус-гараж	2	место стоянки	
349	06.февр.	Скоробогатов Ф	водитель	Скоробогатов Ф	Королла	x002се	9:45	9:50	0:05	гараж-2 корпус	2	на заявку	
350	06.февр.	Ганусенко Л.В.	методист	Скоробогатов Ф	Королла	x002се	9:50	10:05	0:15	2 корпус-можайского, 1	7	УВМ ГУ ИГУ	
351	06.февр.	Ганусенко Л.В.	методист	Скоробогатов Ф	Королла	x002се	11:20	11:35	0:15	можайского,1-2 корпус	7	УВМ ГУ ИГУ	
352	06.февр.	Скоробогатов Ф	водитель	Скоробогатов Ф	Королла	x002се	11:35	11:45	0:10	2 корпус-10 общ.	6	на заявку	
353	06.февр.	Волошук А.	ЦНИТ	Скоробогатов Ф	Королла	x002се	11:50	12:05	0:15	10 общ. - 1 корпус	5	служебная необходимость	
354	06.февр.	Скоробогатов Ф	водитель	Скоробогатов Ф	Королла	x002се	12:05	12:20	0:15	1 корпус-гараж	2	место стоянки	
355	06.февр.	Скоробогатов Ф	водитель	Скоробогатов Ф	Королла	x002се	13:45	13:55	0:10	гараж-10 общ.	6	на заявку	
356	06.февр.	Родионова И.	паспортист	Скоробогатов Ф	Королла	x002се	14:00	14:10	0:10	10 общ.-академиченская,70	5	служебная необходимость	
357	06.февр.	Родионова И.	паспортист	Скоробогатов Ф	Королла	x002се	14:20	14:30	0:10	академическая,70- 10 общ.	6	служебная необходимость	
358	06.февр.	Скоробогатов Ф	водитель	Скоробогатов Ф	Королла	x002се	14:30	14:45	0:15	10 общ. - 2 корпус	6	на заявку	
359	06.февр.	Шагиахметов Р.	Юридическое уг	Скоробогатов Ф	Королла	x002се	14:50	15:05	0:15	2 корпус-4 железнодорожная,34	6	служебная необходимость	
	06.февр.	Скоробогатов Ф	водитель	Скоробогатов Ф	Королла	x002се	15:05	15:25	0:20	4 железнодорожная,34- гараж	6	место стоянки	
	06.февр.	Дуплинский И.С	водитель	Дуплинский И.С	АНТ	aa1196	10:00	16:30	6:30	ленина,8	6,5	Уборка снега	
	06.февр.	Дуплинский И.С	водитель	Дуплинский И.С	Марк 2	y158co	9:30	9:40	0:10	гараж- 1 корпус	2	на заявку	
	06.февр.	Манцивода Т	ЦНИТ	Дуплинский И.С	Марк 2	y158co	9:50	10:00	0:10	1 корпус-свердлова,31	7	служебная необходимость	
	06.февр.	Манцивода Т	ЦНИТ	Дуплинский И.С	Марк 2	y158co	10:20	10:30	0:10	свердлова,31- 1 корпус	6	служебная необходимость	

Все поездки в электронном виде ⇒ **любая** аналитика и отчеты

Актуальный парк гаража ИГУ



Ssang Yong Istana

Hyundai HD45



Toyota Harrier

Toyota Mark 2



Соболь



Hyundai Solaris

VW Multivan



VW Tiguan

Suzuki Vitara



Успехов и продуктивности в
2017году!